Hukkala-
Saarivaara Lehtovaara

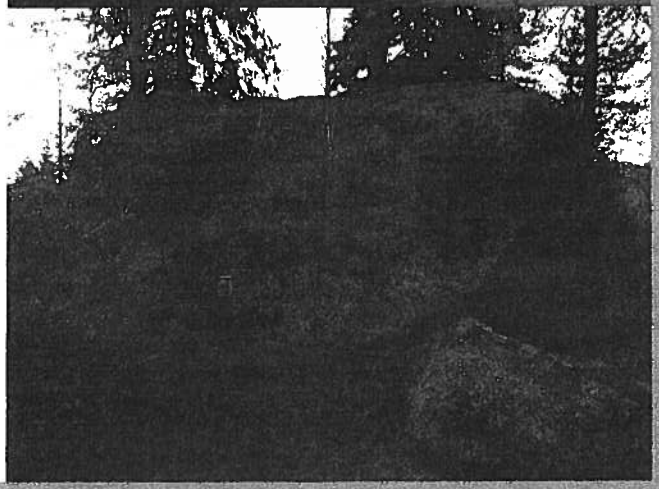

Huima päisten kylä.

Seppien ja kaunii-den vaarojen seutu..

2006

KYLÄSUUNNITELMA

Sisällysluettelo

sivu 2	Johdanto
sivut 3-5	Kehittämisohjelmien TOP 4
sivut 6-9	Kyläanalyysi o Kylän tapahtumat, yritykset, yhdistykset o Osaamista o Rakennuksia ja luonnon kohteita
sivut 10-11	Nelikenttäanalyysi
sivut 12-13	Kylän ideointi-irrottelua
sivut 14-16	Toivesuunnitelmat
sivu 17	Taustatahot ja kiitokset

Johdanto

Kyläsuunnitelma toteutettiin Hukkalan seudun kyläläisten voimin kevättalvella 2006. Kirjurina prosessissa toimi Kaisa Mustonen Maaseudun sivistysliiton toimeksiannosta ja Joensuun seudun LEADER-yhdistyksen rahoittamana.

Kyläiltoihin osallistui keskimäärin noin viisitoista seudun asukasta. Illoissa vallitsi lämmin ja keskusteleva ilmapiiri läpi kyläsuunnitelman tekoprosessin. Kyläillat pidettiin Hukkalan kyläkoululla ja kyläläisten kokoontumispaikalla, Kolmen kylän pirtillä. Menetelmänä kyläillassa ja kyläsuunnitelman teossa käytettiin tulevaisuusverstas menetelmää.

Kyläsuunnitelma on kylän yhteinen visio, mahdollisten tulevaisuuksien tiivistelmä. Nähtäväksi jää, kuinka moni idea toteutuukaan seuraavien vuosien aikana.

Hukkalan seudun kyläillat jakautuivat seuraavasti:

28.3. aiheena kyläanalyysi
3.4. aiheena synkistely
11.4. aiheena ideat ja irroittelu
25.4. aiheena toivesuunnitelmat ja kehittämisohjelmat
4.5. aiheena kyläsuunnitelmatekoprosessin läpikäynti ja sipistely

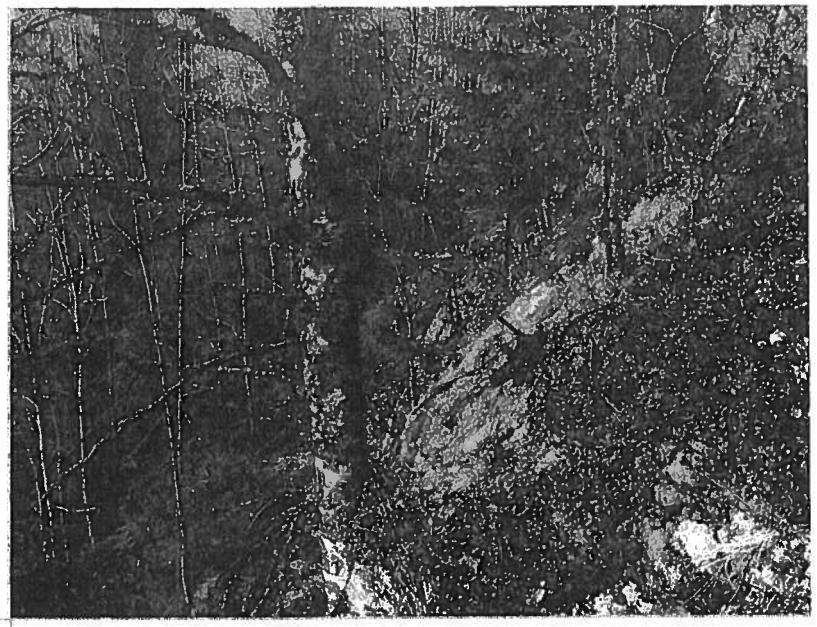

www.polvijarvi.fi/hukkala

Hukkalan seudun kyläkartta

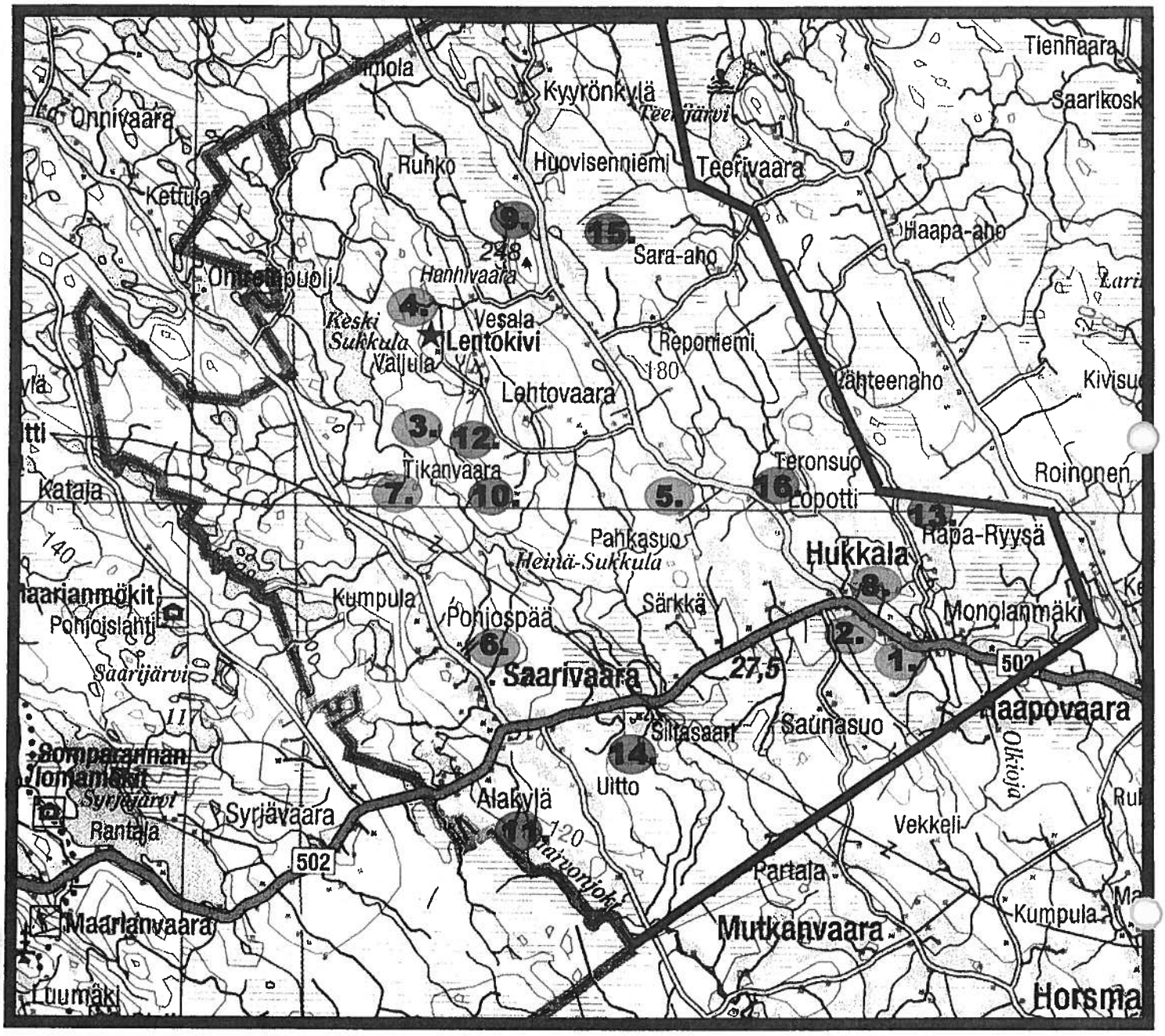

1. Koulu, urheilukenttä, jääkiekkokaukalo, valaistu latu
2. Kolmen kylän pirtti
3. Tammen vahdin maja
4. Lentokivi
5. Hukkalehdon metsästysseuran maja
6. Saarivaaran metsästysseuran maja
7. Tikanvaaran vanha talo
8. Kauppa ja posti
9. Hanhivaara (vuori), Ylä-Sukkulajärvi, rannassa kyläyhdistyksen vene
10. Sukkulanjoki
11. Saarvonjoki, entinen uittojoki
12. Salakkakoski
13. Raparyysä
14. Iitan pukkelo
15. Hanhisuo
16. Oivan perinnebiotooppi

Hukkalan seudun top4

- eli neljä tärkeintä kehittämisen kohdetta tulevaisuudessa

kehittämisohjelmat

1. KYLÄTALO

Kolmen kylän pirtti on seudun kyläläisten yhteinen kokoontumispaikka. Talolla on pidetty kylätoimikunnan kokouksia ja muita kokoontumisia sekä järjestetty mittaviakin tapahtumia erityisesti kesäaikaan. Lähitulevaisuudessa kyläläisten tavoitteena on lisätä pirtin käyttöä luomalla sinne puitteita erilaisille harrastustoiminnoille, kuten hankkimalla talolle kuntosalilaitteita ja muita välineitä. Kyläseudulla myös kartoitetaan kyläläisten toiveita Kolmen kylän pirtillä järjestettävistä kerhoista ja tapahtumista.

2. KULTTUURI- JA HARRASTUSTOIMINTA

Hukkalan seudulla on järjestetty vuosien varrella lukuisia kerhoja, tempauksia ja tapahtumia. Pienen hiljaiselon jälkeen koetetaan saada selville minkälaisia toiveita kylällä olisi yhteisistä kulttuuri- ja harrastustoiminnoista ja missä määrin kyliltä löytyisi kiinnostusta osallistua niihin. Kylätoimikunta järjestää joka talouteen menevän kyläkyselyn jonka lisäksi toimikunta pystyttää Kolmen kylän pirtille palautelaatikon, jonne kyläläiset voivat käydä kirjaamassa toiveitaan.

3. LUONTO JA YMPÄRISTÖ

Hukkalan seudun upeat maastot lentokivineen ja sukkulajokineen ovat vielä pitkälti hyödyntämättä. Kyläläiset selvittävät löytyisikö mahdollisimman keskeiseltä paikalta yhteistä uimarantaa ja laavun paikkaa kaikkien kyläläisten käyttöön. Myös lintutornin paikkaa selvitetään. Seudun luonto voisi tarjota mahdollisuuksia tulevaisuudessa myös luontomatkailuun.

4. PALVELUJEN SÄILYTTÄMINEN

Kyläkauppa ja koulu ovat kylän virkeän elämisen elinehto. Kyläläiset pyrkivät tukemaan kyläkaupan säilymistä omalta osaltaan. Lapsiperheille ihanteellinen seutu voisi houkutella myös uusia asukkaita, jolloin koulullakin olisi valoisammat näkymät tulevaisuudessa.

Hukkalan analyysi

Kyläsuunnitelman teko aloitettiin tarkastelemalla Hukkalan seudun nykyistä tilannetta ja kylän osaamista. Analyysi-illassa pohdittiin kylän ilmapiiriä, perinteisiä tapahtumia ja seudun yrityksiä ja yhdistyksiä. Tulevaisuuden verstaassa kerättiin tietoa kylien harrastus- ja ammattiosaajista sekä etsittiin kyläläisille tärkeitä rakennuksia, luonnonkohteita ja paikkoja

Toimivia yhdistyksiä:

- Kyläyhdistys: Hukkala-Saarivaara-Lehtovaara kyläyhdistys ry,
- Hukka-Lehdon metsästysseura ry, Saarivaaran erämiehet ry,
- 4h-kerhoja, Seutuopisto (ei ryhmiä käynnissä),Vesaiset,

Perinteisiä tapahtumia ja tempauksia:

Vanhojen koneiden päivät, näyttelyitä ja työnäytöksiä, päreiden höyläystä, ja maidon laskentaa* Hirvipeijaiset, teatterivierailuja * Hukkalan huminat (teatteria, köydenvetoa, puffetti eli kesätapahtuma koko perheelle, lapsille gladiaattorikisat)* Tapahtumia järjestänyt ennen kaikkea Martta yhdistys aiemmin myös kyläyhdistys* Lentopalloa* kyläläisten ja koulun yhteinen joulujuhla* käsitöitä ja jumppaa kansalaisopiston kautta* lähetyspiiri* koululla vanhempaintiimin toimesta erilaisia tapahtumia* Tiltan riehat* jääkiekkoa* tossupallo* kirppis*huutokauppa* makkaran myyntiä,* Talviriehoja aikaisemmin*Rosvopaisti
Koulu ja vanhemmat pääasiassa järjestävät: hiihtokilpailut* tanssikursseja* tenavadisko

Kylän henki ja ilmapiiri:

- Kyllä, ilman ajanvarausta voi mennä kylään, Satu tutustui ensimmäisen kahden viikon aikana kaikkiin kyläläisiin kyläläisten toimesta
- Kyläläiset saisivat käyttää enemmän omaa kauppaa
- Erittäin myötämielisesti. Asuinpaikka on valittu viihtyvyyden takia
- Talkoohenki on voimissaan, tosin asiasta ollaan kahta eri mieltä, jos soittaa talosta taloon niin ihmisiä löytyy, toisaalta usein on sama pieni porukka tekemässä.
- Koululaisten vanhemmat osallistuvat todella aktiivisesti, tiedotus pelaa ja toiminnalla on selkeä tavoite
- **Oma kylä paras kylä- Hukkala**

Yrityksiä kylällä:

Autokorjaamo Hannu Tkiainen * Kampaamo- Parturi, Helena Kettunen *Tarmo lähikauppa * Asiamiesposti kaupan yhteydessä* Maarianvaaran kalastusmerkkien myynti* Puukkoyrittäjä, Urpo Leinonen* Rakennusurakointi Pekka Nevalainen* Kirsin tili ja talous* Taksi Ilpo Mertanen* Riikosen turkistarha*Riikosen JR valmiste* Willaverstas Korhonen Sari* Esan ja Timon kyyttölehmät (ja pitopalvelu) Lihantuottajia Mourujärvi Aimo*Siltasaaren maitotila* Soran ja polttopuun välitys Raimo Räsänen* Ritsilä Liisa, käsityöt,* Kenneli* Metsäykköset Oy* Timo Riikosen maitotila* Hukkalan saha* Vuoleri* Sara-ahon louhos

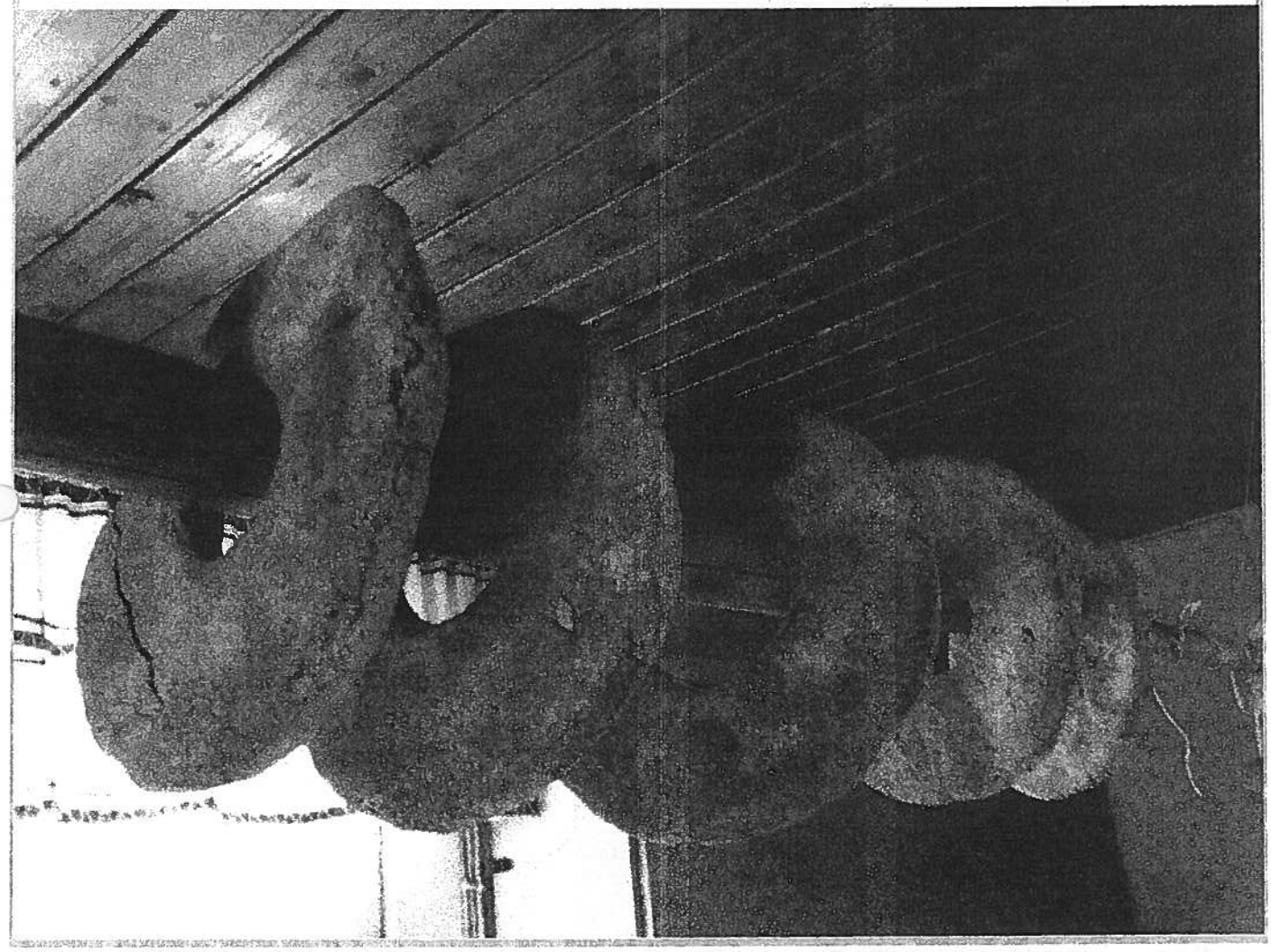

Hukkalan osaamista

SEUDUN ASUKKAIDEN AMMATTIOSAAMISTA, HARRASTUSOSAAMISTA, RAKENNUKSIA JA LUONTOKOHTEITA

Ammattiosaamista

eläkeläisiä*maanviljelijöitä*mansikanviljelöitä* marjanviljelijä*monialayrittäjä*puutarhuri* ompelija*metallityöntekijä*rakennusyrittäjä *Elisan työntekijä*keittäjä*taksiyrittäjä *kotiäitejä*laitossiivoja*kehrääjä- puolaaja*putkiasentaja*asiakaspalvelija *maanrakennustyöläisiä*toimistovirkailija *lomittaja*kokkeja*rakennusmies*kauppiaita* siivooja*nuohooja*laitosapulainen* myyjiä*autonasentaja*perhepäivähoitaja *sairaanhoitaja*kampaaja*kotiavustaja *sähkömies*huoltomies'entinen seppä *puutarhatyöntekijä*lomittaja*pilkeyrittäjä *EVP kapteeni*tienrakennusmestari*metsuri *kirvesmies*entisiä maanviljelijöitä ja emäntiä kotiäitejä* metsäkoneurakoitsija*kaivosmies, entinen*metallimiehiä*äidinkielenopettaja *kivialankouluttaja*lähihoitaja*puuseppä *entisöijä*käsityöläisiä*kirjanpitäjä *vammaishoitaja*kirjekuorientekijä*vanhusten hoitaja*vapaaseurakunnan työntekijä *Perloksen työnjohtaja *entinen postinhoitaja *opiskelija*graafikko*teollisuussähköasentaja* trakotriurakoitisija*urakoitsija*entinen autoilija*filatelisti*emäntä*puukkomestari *lastentarhanopettaja**automaalari *matkailualan työntekijä*lukon kasaaja*lääkäri*opettaja*vanerityöläinen lihamestari*myyjä*turkistarhaaja*nahanhoito aineidenvalmistaja*hirsityöläinen *matonkutoja*rakennustuottaja *kirjanpito, toimistotyöt ja taloushallinnon palvelujen tuottaja*liikunnanohjaaja*entinen pankkivirkailija*virikeohjaajhevostallitoimija *monitoimimies*näyttelyvahtimestari*silkin painaja*diakoniatyöntekijä *muusikko*viulisti*

Harrastusosaamista

metsästys, kalastus, filatelisti, pilkintä, pontikan keitto, käsityöt, kudonta, puutarhanhoito, pajutyöt, kuntoliikunta(ahkeria), ratsastus, 4H-kerhot, jumppa, käsityökerho, hiihto, jääkiekko, pitopalvelu, kyläkaupan pito, koiraharrastus, moottorikelkkailu, hanurinsoitto (kultaisen harmonikan, mestari), karaoke, tanhu, basson soitto, rumpujen soitto, posliininmaalaus, lattaritanssit, vatsatanssit, lavatanssit, sauvakävely, avantouinti, laskettelu, lumilautailu, työnteko, marjastus, sienestys, kortin pelluu, lumessa pyöriminen saunan jälkeen, leivonta, kyläily, suun soitto, ajoissa kotiin tuleminen, tanssiminen, kasvimaan hoito, metsänhoito, polttopuiden teko, kotihommat, retket maatalousnäyttelyt, laskettelureissut, teatterireissut, keilailu,lumikenkäily, autoharrastaja, järjestötoiminta, kylätoiminta

Rakennuksia ja paikkoja

- Koulu (rak.v.1951)
- Koulun yhteydessä urheilukenttä, jääkiekkokaukalo ja valaistu latu
- Kolmen kylän pirtti 1920-luvulla rakennettu, entinen Työväentalo
- Tammen vahdin maja (1930-luvulla), polkuja menee paikalle, nuotiopaikka, keittokatos, Polvijärviseura omistaa
- Lehtovaarasta löytyy ensimmäinen onnistuneen liitolennon isä; Adam Wallijus, seppä, paikalla on muistolaatta
- Hukkalehdon erän metsästysseuran maja, seuran käytössä
- Saarivaaran metsästysseuran maja, Hirvipeijaisten paikka, voisi ehkä käyttää muutkin
- Katuvalot
- Tikanvaaran vanha talo
- Kyläkauppa Kaavi tien varressa

Luontokohteita

- Hanhivuori (248m) Lehtovaarassa, jossa myös Lentokivi
- Ylä-Sukkula järvi, rannassa kyläyhdistyksen vene
- Sukkulanjoki (melontareittinäkin käytetty)mahdollinen uimapaikka, entinen uittojoki
- Salakkakoski
- Mustalampi, Saarvon lampi, Hanhilampi
- Lukuisia muita lampia
- Raparyysä (TV:stä tuttu)
- Iitan pukkelo
- Saaranjoki, entinen uittojoki
- Hanhisuo
- Oivan perinnebiotooppi

Kuva vasemmalla:
"Tuolta se lähti ja tuonne se lensi, meidän legendaarinen kyläseppä Wallijus.."

Kuva alla: muistolaatta lentäjälle

Nelikenttäanalyysi

analyysi-illassa poimittiin seudun vahvuuksia, heikkouksia, mahdollisuuksia ja uhkia

Vahvuudet

toimiva koulu
monipuolinen palvelutarjonta
luonto ja sen antimet
monipuolinen ikärakenne (tulossa alaspäin menoa)
kolmen kylän pirtti
paljon osaamista kylällä
oma rauha, mutta keskukset ja naapurit lähellä
kylälle muuttanut paljon erilaisia perheitä
kaupat, postit, parturit, taksit, korjaamot, puutarha
suhteellisen rauhallinen asuinalue
hyvä naapurihenki
toisten auttaminen
villieläimet
hyvä sijainti
kylätoiminta
hiljaisuus ja rauha
omaa tilaa
turvallisuus

Heikkoudet

liikennepalvelut ilman autoa ei pääse minnekkään,
uusia lapsia syntyy vähän , vähän valmiita työpaikkoja lähellä,
kunta vähentää palveluita ja teettää talkoilla sille kuuluvia töitä,
ihmisiä on vaikea innostaa toimintaan omalla kylällä, silti valitetaan
tapahtumien vähyyttä, nuorille ei työpaikkoja, muuttavat muualle,
teiden huono kunto, talkoohengen puute,
pimeys , pedot, vuokrattavien asuntojen puute, olisi asukkaita
tulossa jos olisi asuntoja tarjolla ,jopa myytävien asuntojen puute,
kaupan asiakasmäärän vähäisyys, huonot linja-autoyhteydet, väki
vanhenee ja vähenee, huono ilma, sataa vettä, lunta ja muuta,
kesäisin paljon itikoita, kateus, maatalouden vähentyminen, huonot
viljelysmaat, paljon kiviä, laajakaistan puuttuminen, kiire vähentää,
kanssakäymistä, työttömyys, krooninen rahapula, täysikuu,
kuuhulluus, kaivojen vähävetityys, yhteisten harrastusten puute

Mahdollisuudet

kylälle muuttaneet perheet
vesistöjen hyödyntäminen
(uimapaikka, Saarivaaraan, levikkeen yhteyteen)
pururata, joka voisi olla samalla latupohjana
järvialueiden kartoitus missä voisi laskea veneet ja missä veneidenpitopaikka, Kalastusosakaskunta vienyt asiaa eteenpäin, (kyläläiset mukaan osakaskunnan kokouksiin)
Sukkulajoen hyödyntäminen kalastuksessa ja matkailussa
Kolmen kylän pirtin parempi hyödyntäminen
laajakaistan tuomat mahdollisuudet etätyössä
tonttitarjontaa on
yhteinen harrastustoiminta
liikuntapaikat
kylätalon ympärivuotinen käyttö
luonto
turvallisuus
rauhallisuus
kauppa ja koulu
puhdas ilma

Uhat

koulun loppuminen, kaupan lopettaminen
postin loppuminen, pieni syntyvyys
petoeläimet
kasvihuoneilmiö, maailmanloppu
lapsiperheiden vähäisyys
ei tule kutsua linnaan (presidentin) vanhusten kotihoidon puute, vanhusväki lisääntyy ja palveluja ei ole
palvelujen huononeminen, nuoret jää opiskelupaikkakunnille
naapurisopu järkkyy, viihtyminen vähenee jolloin väki vähenee
koulu loppuu= julkinen liikenne loppuu
ihmisiä muuttaa pois ja kuolee
sairastuminen ja masennus
jos koulu suljetaan kyläläisten sosiaalinen kanssakäyminen vähenee huomattavasti

Hukkalan ideointi ja irrottelu

Tulevaisuuden verstaiden ideointi-illassa Hukkalan seudun asukkaat heittäytyivät irroittelemaan ideoita ilman rajoja. Perinteisen teemoittelun lisäksi Hukkala ansaitsee oman osionsa **Hukkalan hurjille**, eli suorastaan mielikuvituksellisille ja villeille visioille alueen kehittämiseksi. Illan saldo oli ennätykselliset yli kolmesataa ideaa, joukossa toki monta konkreettisia ja toteuttamiskelpoista ideaa. Hyvä Hukkalan seutu!

HARRASTUSTOIMINTA

PURURATA, KUNTOSALI
POMPPULINNA JA RIEHUNTAA
MAAILMANPYÖRÄ, JÄÄHALLI,
PALLOILUHALLI
HYPPYRIMÄKI, CURLINGHALLI, KEILAHALLI
PONTIKANKEITON OPETUS
TERVANPOLTTO JA JUONTI
GOLFPUISTO
KUUTAMOHIIHTO
MIKROAUTORATA
VANHJOEN TRAKTOREIDEN KILPA-AJOT
LAPSILLE ILTAPÄIVÄKERHOT,
MARTTAKERHO UUSIKSI
YÖKERHO ELÄKELÄISILLE
MANEESI
PELIKASINO, KARNEVAALIT, NITRODISKO
LUISTINRATA, SKEITTIRAMPPI,
YLEISURHEILUKENTTÄ
KOSKENLASKU, BENJIHYPPYÄ
PESÄPALLOKENTTÄ, KIRPPUTORIPÄIVIÄ
KOIRANÄYTTELYT, KOIRAPUISTO
LOTTA LIIKE HENKIIN, PARTIOLAISIA
VESIHIIHTO, PILKKIKISAT
VOIMAMIESKISAT, AKANKANTOKISAT,
SAAPPANHEITTOKISA
SUOJALKAPALLO, TANSSIKURSSEJA
KANSALAISOPISTON KURSSIKESKITTYMÄ
TANSSI TÄHTIEN KANSSA ILTAMAT

PISTEAIDAN PYSTYTYS
KATTOHYPPELY, KUUTAMOUINTI
YÖMARJASTUS
LEIRINUOTIOILTA, MAKKARAA JA LAULUA
SUUNNISTUS, PÄREKATONTEKO
ÄITIENPÄIVÄJUHLAT
ROSVOPAISTI-ILTA
ISÄNPÄIVÄILTA
KÖYDENVETOKISAT
PAJUNPUNONTAA, KÄPYSAVOTTA
SIENIRETKET
KASKEAMISNÄYTÖS, LYPSYKILPAILUT
KISSANÄYTTELY, KESYROTTAKISA
SUMOPAINIKISAT, PAINONVARTIJAT
VILJANPUINTINÄYTÖS, BINGO
LÄSKILEIRI, OLET MITÄ SYÖT
RIIPPULIITOA
VEISTÄMÖ VENEILLE, KUORO, URUT
SEMINAAREJA
MAMMAKERHO, ÄITI-LAPSIPIIRI
JUHANNUSKOKKO, POSTIMERKKIKERHO
OMPELUSEURAT, RAPUJUHLAT
RANTAKALA, SIRKUS
LOTTOPORUKKA MAHD. ISO
MAAILMAN RUMIN MIES KISA
SÄHLYPORUKKA, URHEILUSEURA
LOHILAMMIKKO, KALASTUSPAIKKA
KARAOKE
MUOTINÄYTÖS, ONNENPYÖRÄ, MESSUT
UMPIHANKIHIIHTO, PUSSIJUOKSU
LUMIKENKÄKÄVELY
SEINÄKIIPEILY
SAUVAKÄVELY
KYLÄJUOKSU

Ideointi ja irrottelu

ELINKEINOT

KUNTOSALI
KUKKAKIOSKI
SAFARI KELKKOJA KOIRAVALJAKOITA JNE...
PALLOILUHALLI
BAARI, KYLPYLÄ, KIOSKI
HOTELLI, RUOKAPAIKKA, RAVINTOLA
TIIMARI, ALKO, HESBURGER
PAREMPI VERSIO ISTANBULISTA, PIZZERIA
KIVENJALOSTUSLAITOS, MURSKAUSASEMA
LEIRIKESKUS, MAATILAMATKAILU
VIINITILA, LEIPOMO, OLUTPANIMO
HIERONTALAITOS, KÄSITYÖTUPA
KAUNEUSHOITOLA, PELIKASINO
MANSIKKATILA, KULTASEPÄNLIIKE
KERAMIIKKAPAJA
POLTTOPUUKESKUS, TERMINAALI
APTEEKKI
RAVITALLI
SIENIKASVATTAMO, MEHUASEMA
SAVUSTAMO, MATKAMUISTOLIIKE
KALALAITOS, TEURASTAMO
AUTOKOULU, JÄÄTELÖKIOSKI
NYRKKEILYKESKUS, EVA MUKAAN,
PARKKITALO, VEISTÄMÖ VENEILLE
PUUSEPÄNPAJA
JUUSTONTEKOLAITOSTALOTEHDAS
KYLÄAVUSTAJA
VAIMONVÄLITYSTOIMISTO,
MAITOTYTTÖ/POIKAMALLITOIMISTO
PLASTIIKKAKIRURGI, STUNTTEJA KYLÄN TÄYDELTÄ

AUTOLIIKE
KETTUFARMI, PÖROTILA
ETANAN KASVATTAMO
JOULUPUKIN PAJA'
PORONSARVIUUTTEEN
JALOSTAMO
ILMASTOINTIFIRMA, PUTKILIIKE
SUPERMARKET, URHEILULIIKE
SISUSTUSLIIKE, VERHOOMO
KALEVALAKYLÄ, ELÄINKAUPPA
LUONNONVÄRI VÄRJÄÄMÖ
LELUKAUPPA, KORUKAUPPA
ETELÄLÄISILLE SUSIEN
TARKKAILUASEMA
YRTTITILA
MARIMEKKO, ANTTILA
PUUTARHANEUVOJA
KARTAN PIIRTÄJÄ
ARKKITEHTI
KATISKANTEKIJÖITÄ
ERÄOPAS
RAVUNKASVATTAJA
KYLÄVALOKUVAAJA
MATKATOIMISTO
TUKKULIIKE, HALPAHALLI
PALOTARKASTAJA, LEHTITALO
KIRJAPAINO, SERIPAINO
MIKROTUKIHENKILÖ
KYLÄTALKKARI
KENKÄTEHDAS, LAPIKKAAN
TEKIJÄ
KANSALLISPUKUJEN TEKIJÄ
KIVENVEISTÄJÄ
MOBIILIPALVELUNTUOTTAJA
HUONEKALUTEHDAS
SIIVOOJA, NUOHOOJA
ULOSOTTOMIES
KÄTILÖ

Ideat ja irroittelu

KULTTUURI

UITTONÄYTÖS
MUSEO, KOTISEUTU
TAIDETALO, JAPANILAINEN PUUTARHA
TANSSILAVA
KÄSITYÖTUPA
KONSERTTEJA
TEATTERIA
OMA KESÄTEATTERI, KYLÄLÄISISTÄ
KASKEAMISNÄYTÖS
KAIVONKATSONTA JA TEKO PERINTEISESTI
FILMIFESTIVAALIT
ELOKUVATEATTERI
OOPPERA, KYLÄN OMA TAI TILATTU
KUORO
URUT
LIEKSAN VASKIVIIKOT HUKKALAAN
OMA ORKESTERI, KYLÄLÄISISTÄ
ARKKINAT
FANTASIAMAAILMA
KUKKAISKESÄJUHLA
HERÄTYSJUHLAT
KYLÄKIRJAILIJKIVENPYÖRITTÄJÄ
KYLÄTAITEILIJA
VIRSIVIIKKO
KINKERIT
SIRKUS
UUTISVUOTO, KYLÄLÄISTEN OMA PAIKALLISLEHTI
PAIKALLISTV
RUNOPIIRI
KÄTILÖ
PUNAINEN LANKA

KYLÄ, KYLÄTALO

KOLMEN KYLÄN PIRTIN KUNNOSTAMINEN
KOLMEN KYLÄN PIRTILLE SAUNA JA TAKKAHUONE
GRILLIKATOS KOLMEN KYLÄN PIRTILLE
VALOT KAIKILLE KYLILLE
MATTOJEN PESUPAIKKA
KYLÄASIAMIES
OMA POSTIMERKKI KYLÄN
MAISEMOINTPALJON IHMISIÄ
KYLÄHULLU
AVUNANTOSOPIMUS KYLÄLÄISTENKIN KESKEN (SEKÄ NORJAN)
HORSMANAHOSTA
YSTÄVYYSKYLÄ
KYLÄTIEDOTTEET

PALVELUT JA INFRASTRUKTUURI

KEVYEN LIIKENTEEN VÄYLÄ, LIIKENNEYMPYRÄ
TERVEYDENHOITAJA, PÄIVÄKOTI
VALOT KAIKILLE KYLILLE, TOIMINTAKESKUS
HOITOKOTI NUORILLE
TIENPÄÄLLYSTYS KAIKILLE HIEKKATEILLE
KERROS, RIVITALOASUNTOJA VUOKRALLE
YLEINENEN WC TURVAKOTI VANHUKSILLE, EKOPISTE
RAUTATIE, METRO, YLIOPISTO
AMMATTIKOULU , LUKIO, LÄÄKÄRI
HAMMASLÄÄKÄRIKIRJASTO
MATTOJEN PESUPAIKKA
LAIVASATAMA, LOSSI
PAPPISSEMINAARI, LUOSTARI
SEURAKUNTATALOHAUTAUSMAA
ELÄINTENHAUTASMAA
ELÄINLÄÄKÄRI
RAJAVARTIOSTOASEMA
KOIRAPUISTO
PANKKI
KYLÄMINISTERIÖ
PALOLAITOS
URHEILUOPISTO
METSÄTYÖMIESKOTI
ILMATIETEENLAITOS
MAAHANMUUTTOKESKUS
BUNKKERIMALLINEN VÄESTÖNSUOJA
LEIKKIPUISTO
LAAJAKAISTA
ALIKULKUTUNNELI
LÄHETYSTYÖNTEKIJÄ
DIAKONIATYÖTÄ
VPKHUONEKALUTEHDAS
AMBULANSSI

Ideat ja irroittelu

HUKKALAN HURJAT

LENTOKENTTÄ
KYLÄPOLIISI
RAUTATIE
METRO
YLIOPISTO
AMMATTIKOULU
LUKIO
RAJAVARTIOSTOASEM
OMA ARMEIJA
BIOKUPLA
RAHANPESUPAJA
OMA VALUUTTA
KYLÄMINISTERIÖ
EDUSKUNTA
SUKELLUSVENE
SUBSTROOPPINEN KAHVINKASVATTAMO
TEEN JA BANAANIN VILJELY
KYLÄTALOLLE PALMUKUJA
RUOTSINLÄHETYSTÖ
ATOMIVOIMALA
HELIKOPTERI, KYLÄN OMA
SUIHKUKONE, KYLÄN OMA
PARKKITALO
FANTASIAMAAILMA
SUKKULAMATKAT, SUKKULAJÄRVI- AVARUUS
AVUNANTOSOPIMUS NORJAN KANSSA
SALAINEN POLIISI, TIEDUSTELUPALVELU
PUTKA

Toivesuunnitelmat

Toivesuunnitelmat ovat teemoittain jäsenneltyjä, Hukkalan seudun väen visioita tulevaisuuden kehittämisaiheista.

INFRASTRUKTUURI ja YMPÄRISTÖ

IDEA:

- **LAAJA-KAISTA**

ESTEET:
PAIKOITELLEN LIIAN VÄHÄN LIITTYJIÄ
TOIMENPITEET:
HANKKIA LISÄTIETOA

IDEA:

- **KANTATIEN 504 POLVIJÄRVI – MAARIANVAARAN KUNNOSTAMINEN**

ESTEET:
MÄÄRÄRAHAT TIEN KUNNOSTAMISESSA
TOIMENPITEET:
KYLÄLTÄ PAINOSTUSTA TIENHOITOPIIRIÄ PÄIN
VASTUUTAHOT:
KYLÄLÄISILLÄ VASTUUTA PITÄÄ KESKUSTELUA YLLÄ, TIENHOITOPIIRI VASTAA TEITTEN KUNNOSTA

IDEA:

- **UIMARANTA**

ESTEET:
MISTÄ LÖYTYISI PAIKKA JOKA PALVELISI MAHDOLLISIMMAN MONIA KYLÄLÄISIÄ= KESKEISEN PAIKAN LÖYTÄMINEN
TOIMENPITEET:
TARPEIDEN JA MAHDOLLISTEN PAIKKOJEN SELVITTÄMINEN
VASTUUTAHOT:
SATU KÄYNNISTÄÄ SELVITYKSEN JA KYLÄLÄISET AUTTAVAT JATKOSSA

IDEA:

- **LINTUTORNI JA LAAVU**

ESTEET:
PAIKAN VALINTA JA TARVIKKEET
TOIMENPITEET:
PAIKAN ETSINTÄ JA TALKOOTYÖ
VASTUUTAHOT:
KYLÄLÄISET JA KYLÄTOIMIKUNTA

KYLÄ

IDEA:

- **KYLÄTALON YMPÄRIVUOTINEN KÄYTTÖ**

ESTEET:
LÄMMITYKSEN KALLEUS JA TYÖLÄYS
TOIMENPITEET:
LISÄÄ TOIMINTAA TALOLLE, OHJATTUA KUNTOSALITOIMINTAA, HALONHAKKUU TALKOOT JA KÄYTTÄJÄT LÄMMITTÄVÄT. MUUTAMIA VASTUUHENKILÖITÄ PITÄMÄSSÄ PERUSLÄMPÖÄ YLLÄ. HAETAAN HANKERAHOITUSTA KUNTOSALILAITTEISTOLLE.
VASTUUTAHOT:
SATU NEVALAINEN, TALON KÄYTTÄJÄT

IDEA:

- **YSTÄVYYSKYLÄ HORSMANAHOSTA JONKA KANSSA VIERAILUJA PUOLIN JA TOISIN JA YHTEISIÄ TAPAHTUMIA**

ESTEET:
EI OLE TULLUT MIELEEN
TOIMENPITEET:
OTETAAN YHTEYTTÄ PIRJO WESTMANIIN
VASTUUTAHOT:
SATU KÄYNNISTÄÄ JA KYLÄLÄISET MUKANA

KYLÄN MARKKINOINTI

IDEA:

- **INTERNETSIVUJEN PÄIVITYS**

ESTEET:
OIKEUS PÄIVITYKSEEN VAIN KUNNALLA, TEKIJÄN PUUTE, LAISKUUS
TOIMENPITEET:
SATU OTTAA YHTEYTTÄ JAHKA EHTII JA LAITTAA PÄIVITYKSIÄ KUNNALLE
VASTUUTAHOT:
SATU VASTAA PÄIVITYKSESTÄ, KYLÄTOIMIKUNTA OTTAA AIEMPAA ENEMMÄN VASTUUTA TIEDOTTAMISESTA JA VIERASKIRJAAN VASTAAMISESTA

IDEA:

- **TERVETULOA KYLTTI KYLÄN RAJALLE. KOLMIULOTTEINEN HUKKA (TAI SITTEN SE KALA)**

ESTEET:
EI OLE TULLUT MIELEEN, TARVITSEEKO LUVAT?
TOIMENPITEET:
SATU KÄYNNISTÄÄ JA KYLÄLÄISET TOTEUTTAVAT KYLTIN.

IDEA:

- **YHTENÄISET POSTILAATIKKOTAUSTAT**

ESTEET:
LÖYTYYKÖ TEKIJÄ, HALUAAKO KAIKKI OSALLISTUA
VASTUUTAHOT:
KYLÄLÄISET MAKSAVAT JOS HALUAVAT

HARRASTUSTOIMINTA

IDEA:

- **KESÄ- JA TALVITAPAHTUMA. KESÄTAPAHTUMAN YHTEYTEEN MYÖS ENTISTEN HUKKALAN KOULULAISTEN LUOKKAKOKOUS/KOKOONTUMISAJOT**

IDEA:

- **LIIKUNTAKERHOJA/TOIMINTAA ERI KOHDERYHMIÄ AJATELLEN: VANHEMPIEN JA LASTEN YHTEINEN LENTO/JALKA/PESÄPALLO/SÄHLYJOUKKUE, NUORTEN LIIKUNTATOIMINTAA, ELÄKEÄISTEN VIRKSTYSTOIMINTAA, AIKUISILLE MYÖS OMIA RYHMÄ**

ESTEET:
TIEDONVÄLITYS JA YHTEYDENPITO, IHMISTEN LIIKKEELLE SAANTI JA VETÄJIEN PUUTE

TOIMENPITEET:
PALAUTELAATIKKO JOHON KYLÄLÄISET VOIVAT LAITTAA KOMMENTTEJA JA VIESTEJÄ IDEOISTA JA TOIVEISTA SEKÄ SIITÄ MITEN HALUAISIVAT OLLA MUKANA. KYLÄSEUDULLE TEHDÄÄN YMÖS KYSELY KAIKKIN TALOUKSIIN JOSSA SELVITETÄÄN OLISIKO KIINNOSTUSTA, OSALLISTUJIA JA TOIMIJOITA YHTEISIIN HARRASTUKSIIN.

VASTUUTAHOT:
PALAUTELAATIKKO JA SEN HUOLTO: TOPI HOMMA LAATIKON, TIINA KÄHÄRI JA TANJA MIKKELI VASTAAVAT TYHJENTÄMISESTÄ

KYSELY: KYLÄTOIMIKUNTA VASTAA KYSELYN TEKEMISESTÄ

HARRASTUSTOIMINTA

IDEA:

- **METSÄSTYS JA KALASTUS**

ESTEET:
PORUKAT UKKOUTUMASSA
TOIMENPITEET:
VAKAVAHENKINEN KESKUSTELU METSÄSTYSSEUROISSA NUORTEN MUKAAN OTTAMISESTA
VASTUUTAHOT:
SEUROJEN PUHEENJOHTAJAT JA AKTIIVIT

IDEA:

- **PERENNAN VAIHTOPÄIVÄT**

ESTEET
KUKA TEKISI?
TOIMENPITEET:
KOOTAAN PERENNAT KYLÄTALOLLE, KYLÄTOIMIKUNTA VOISI TARJOTA KAHVIA
VASTUUTAHOT:
MAILA NYKÄNEN, SALME MARTIKAINEN JA RAILI SAVANAINEN

PALVELUT JA ELINKEINOT:

IDEA:

- **KYLÄKAUPAN SÄILYTTÄMINEN**

ESTEET
RIITTÄÄKÖ ASIAKKAAT
TOIMENPITEET:
KYLÄLÄISTEN AKTIVOIMINEN KAUPAN KÄYTTÄJIKSI, VOISIKO KAUPALLE SAADA NETTIPISTEEN JA LÄÄKEKAAPIN?
VASTUUTAHOT:
KYLÄLÄISET

IDEA:

- **KYLÄKOULUN SÄILYTTÄMINEN**

ESTEET
OPPILAIDEN VÄHYYS
TOIMENPITEET:
NUORIA PAREJA KYLÄLLE JA HEILLE ASUNTOJA

IDEA:

- **ETÄTYÖ**

ESTEET:
LAAJAKAISTAN PUUTE
TOIMENPITEET:
YHTEYDET KUNTOON

Kiitokset !

- Hukkalan kyläkauppa
- Satu Nevalainen, kiitokset järjestelyistä!
- Tiina Kähärille kahvinkeittoavusta
- Koululle tilojen käytöstä
- Tuulalle koulunkeittiön luovuttamisesta kyläiltojen käyttöön

- **Runsaslukuiselle tekijäjoukolle!**

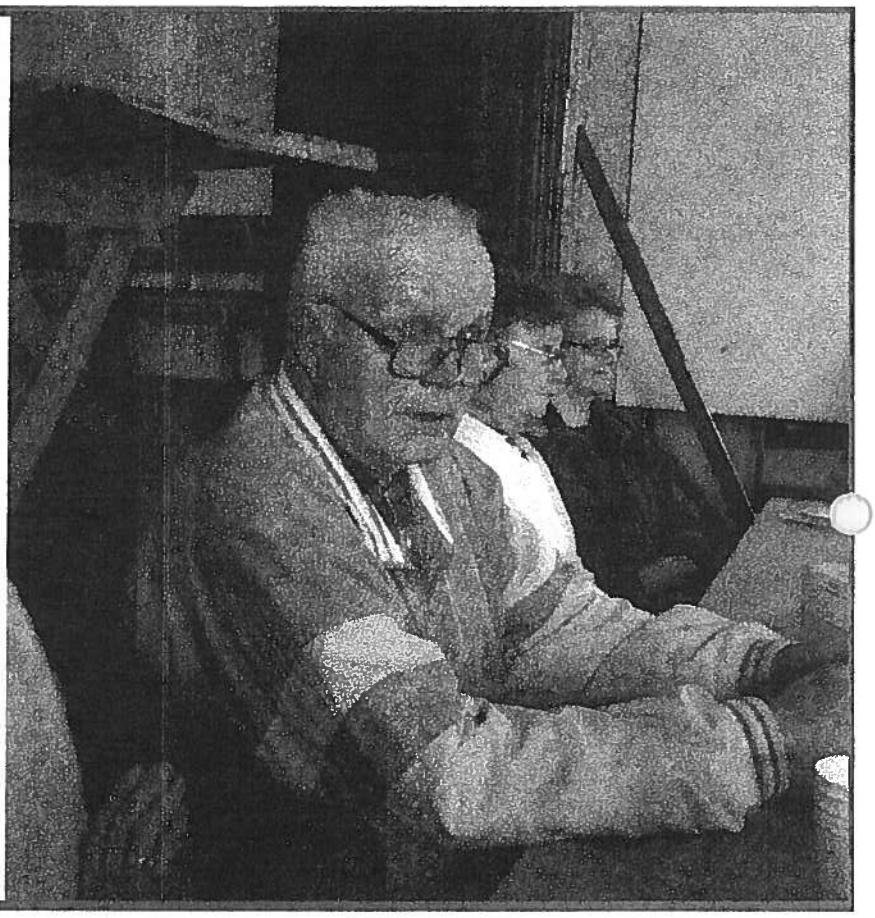

Lisätietoja kyläsuunnitelmista ja maaseudun kehittämisestä:

Maaseudun Sivistysliitto
Itä-Suomen aluekeskus, Joensuu
Puhelin: (013) 221 557, Faksi: (013) 221 506
Osoite:
Kauppakatu 23 b A 8 , 80100 Joensuu
www.msl.fi

Pohjois-Karjalan Kylät ry.
Kauppakatu 23 bA 8, 80100 Joensuu
kyläasiamies Ville Elonheimo, 050 3467 990
tiedottaja, yhteisötyöllistäjä Tarja Partanen, 044 294 0800
www.kylat.fi

Joensuun seudun LEADER ry
Siltakatu 18, 4. krs. 80100 Joensuu.
puh 013-610 0020.
fax 013-610 0021. joensuu.leader@pp.inet.fi
www.joensuu-leader.net